AQUATICA WASSERSPORT

SCUBA DIVING

TAUCHSCHULE, FACHGESCHÄFT FÜR TAUCHAUSRÜSTUNG & WASSERSPORTBEDARF

TAUCHPROGRAMM 2023

TAUCHKURSE
vom Beginner bis zum Profi,
Apnoe- und Schnorchelkurse,
Spezialkurse, u.v.m.

TAUCHAUSRÜSTUNG
wir führen über 1.000 Artikel
von führenden Herstellern
von A wie Atemregler
bis Z wie Zubehör

TAUCHREISE
Tagestouren,
Wochenendtrips,
Kurzreisen,

Authorized PADI 5STAR INSTRUCTOR DEVELOPMENT CENTRE

WWW.AQUATICA-WASSERSPORT.DE

Impressum

Aquatica Wassersport
Tauchprogramm 2023
10. Jahrgang
Bielefeld, Dezember 2022

Alle Rechte an den Inhalten liegen bei:
Aquatica Wassersport
Paderborner Str. 315
33689 Bielefeld
Tel.: 05205-9155381

FASZINATION TAUCHEN

AQUATICA WASSERSPORT

Fachgeschäft für Tauchausrüstung und Wassersportbedarf

Tauchschule & Shop in Bielefeld

PADI 5 Star Instructor Development Center

Öffnungszeiten:

Mi 17:00-19:00 Uhr
Do 17:00-19:00 Uhr
Fr 17:00-19:00 Uhr

sowie nach Absprache

Kontakt:

Aquatica Wassersport
Paderborner Str. 315
33689 Bielefeld

Tel.: 05205-9155381
info@aquatica-wassersport.de

Meerjungfrauenkurse, Verkauf, Tauchkurse, Beratung, Tauchfahrten
Mobil Ines: 0172-5437528

Tauchkurse, Beratung, Verkauf, Technik, Revisionen
Mobil Thomas: 0152-53439537

Willkommen in unserer Welt des Tauchens!

Mit über 20 Jahren Erfahrung bieten wir Euch PADI-Tauchkurse vom Anfänger bis zum Profi - egal ob Sporttauchen, Schnorcheln, Freediving oder technisches Tauchen. Wir stehen Euch in Sachen Ausbildung und Tauchfahrten zur Seite. Ebenso sind wir gern im Service für die Wartung Eurer Ausrüstung da. Im Verkauf bieten wir Euch alles, was das Taucherherz begehrt und führen Artikel fast aller namhaften Tauchartikelhersteller.

Wir freuen uns auf Euch!

SHOP-WELT

AQUATICA T-SHIRT-SHOP

Taucher-T-Shirts und mehr...

individuelle Shirts, Accessoires, Farbe, Größe ,

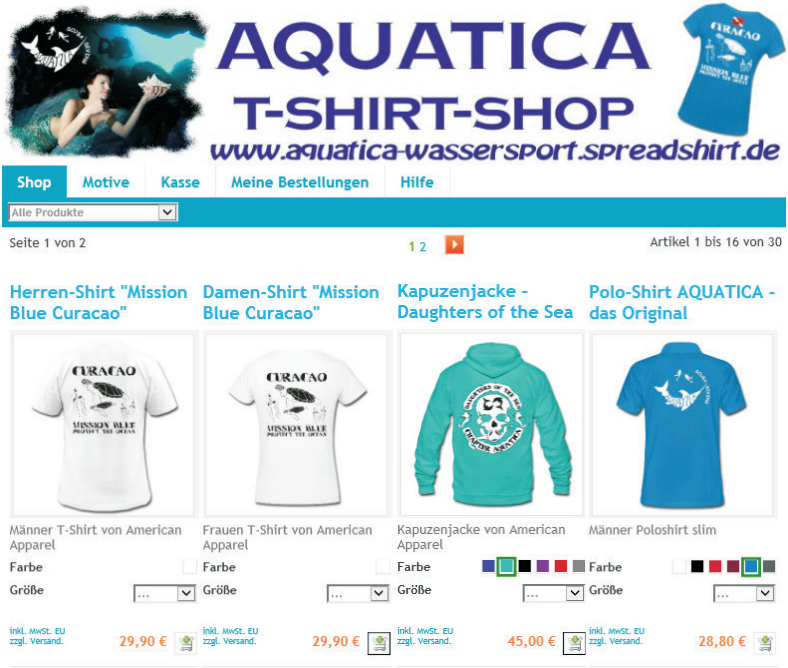

T-Shirts und Accessoires für Taucher und Meerjungfrauen
Modisch und schick findet es der Eine, der Andere möchte einen anderen Schnitt, oder anstatt eines T-Shirts ein Polo-Shirt. Damen möchten einen femininen Schnitt und andere Farben als Männer.
Um alle Bedürfnisse zu erfüllen, haben wir unseren eigenen Spread-Shirt-Shop erstellt und mit ersten Designs gefüllt. Ihr habt nun die Möglichkeit, Euren Wunschartikel mit unseren Taucher-Designs selbst zu erstellen und zu kaufen.

Wie funktioniert das?
klickt auf **http://www.aquatica-wassersport.spreadshirt.de/**
und wählt den passenden Artikel aus.

Preisniveau
Wir haben bei der Auswahl der zu bedruckenden Artikel auf hohe Qualität geachtet und die ist bekanntlich etwas teuerer. Dafür habt ihr aber die Gewissheit, dass Farbe und Form auch nach mehreren Wäschen erhalten bleibt. Es lohnt sich...

AQUATICA WASSERSPORT

Fachgeschäft für Tauchausrüstung und Wassersportbedarf

Auszeichnung von Project AWARE und PADI!

Aquatica Wassersport hat einige Leitsätze, um Qualität und Ansprüche auf höchstem Niveau an Ihre Kunden weiterzugeben. Hierzu gehören vor allem die **Qualität der Ausbildung** und das Engagement im **Umweltschutz**. In beiden Bereichen wurde Aquatica bereits mehrfach durch die Organisationen Project AWARE und PADI ausgezeichnet. 2011 landete die Dokumentation des Beach-Clean-Up auf dem 2. Platz (weltweit).
Aktuell wurden der **Kundenservice** und die **Professionalität** der Ausbildung sowie Mitarbeit bei der **Weiterentwicklung von PADI Programmen** durch PADI ausgezeichnet. Diese Anerkennungen zeigen uns, dass wir den richtigen Weg eingeschlagen haben. Danke für Eure Teilnahme an unseren Events und Aktionen - aber auch Danke an unser großartiges Team, ohne deren viele Bemühungen und positive Einstellung vieles nicht umzusetzen wäre

Inhaltsverzeichnis

Aquatica Wassersport	3
Aquatica Shirt Shop	4
Auszeichnungen	5
Inhaltsverzeichnis	5
PADI Gerätetauchkurse	**6**
Schnuppertauchen	6
ReActivate	7
Open-Water-Diver	8
OWD-Varianten	8
PADI eLearning	11
OWD Kurstermine	12
Advanced OWD	14
EFR (Erste Hilfe)	15
Rescue-Diver	16
PADI-Specialties	**17**
DUP (UW-Foto)	18
Nitrox	18
Tieftauchen	19
Wracktauchen	19
Nachttauchen	20
Trockentauchen	20
Eistauchen	21
Tarierung (PPB)	21
Navigation	22
Self-Reliant	22
Equipment	23
Suchen & Bergen	23
DSMB (Markierungsboje)	24
Vollgesichtsmaske	24
Sidemount	25
Cavern	25
Specialty des Monats	**26**
PADI Profikurse	**28**
Divemaster	28
Assistant Instructor	29
Instructor Development	30
EFR-Instructor	31
PADI Tec Tauchkurse	**32**
PADI Tec 40	33
PADI Tec 45 / Tec 50	34
PADI Freitauchkurse	**35**
Basic Freediver	36
Freediver	36
Advanced Freediver	37
Master Freediver	37
Freediver Instructor	38
PADI Mermaid	**39**
PADI Discover Mermaid	40
PADI Mermaid	40
Tagestrips/Tauchreisen	**41**
Tagestouren	**42**
Tauchreisen	**44**
Sundhausen	44
Hemmoor	45
Gammel Aalbo (DK)	46
Grevelinger Meer (NL)	47
Überblick Reisen	**49**
Service	**50**

STARTE DEIN ABENTEUER

SCHNUPPERTAUCHEN

DISCOVER SCUBA DIVING

Termine:

Hallenbad Herzebrock
Donnerstag 19 Uhr

19. Jan.
02. März
20. April
15. Juni
17. August
07. Sept.
12. Okt.
02. Nov.
07. Dez

Hallenbad Helpup
Freibad Oerlinghausen
Samstag 9:30 Uhr

11. März
22. April
20. Mai
17. Juni
12. Aug.
09. Sept.
07. Okt.
04. Nov.
09. Dez.

KOMPLETTPREIS
inkl. Pool-Eintritt
55,– €

Ein Teil der Gebühr in Höhe von **25,-- €** wird bei Buchung eines Open-Water-Tauchkurses verrechnet.
(Beginn innerhalb von 3 Monaten nach dem Schnuppertauchen)

Willkommen in einer neuen Welt!
Hast Du Dir schon immer einmal gewünscht zu tauchen? Wolltest Du ausprobieren, ob dieser Sport etwas für Dich ist?? Unter Anleitung eines Tauchlehrers oder Divermasters wirst Du nach einer ca. einstündigen Einführung das erste Mal mit kompletter Ausrüstung unter Wasser abtauchen! Das Schnuppertauchen findet in kleinen Gruppen statt. Solltest Du Dich wohl fühlen, erwarten Dich erste kleine Übungen, die Dir zeigen, wie Dein Tauchkurs ablaufen könnte! Genieße die ersten Momente unter Wasser und erlebe die Schwerelosigkeit...

Aber Vorsicht, Tauchen macht süchtig!!!

TOP ANGEBOT!
Premium-Schnuppertauchen
inkl. Unterwasserfotos von Deinem 1. Tauchgang
109,– €

Beim Premium-Schnuppertauchen zum Preis von 99,-- € erhältst Du nach Abschluss eine Foto-CD mit Unterwasser-Fotos (ca. 20 Stück) von Deinem ersten Tauchgang - lass Dir diese einmalige Chance nicht nehmen - es gibt nur "ein" erstes Mal!!

FRISCHE DEINE KENNTNISSE AUF TAUCHEN RELOADED

ReActivate-Programm

Wissen, frisch "aufpoliert"
Bist Du längere Zeit nicht mehr getaucht oder möchtest Du vor dem Urlaub noch einmal Deine Fertigkeiten unter Anleitung testen? Das ReActivate-Programm ist das Wiederauffrischungs-Programm von PADI. Du kannst dabei Dein gesamtes Theoriewissen und Deine praktischen Fertigkeiten aus dem Open Water Diver Kurs bzw. Deiner aktuellen Ausbildungsstufe auffrischen!
Hierzu gibt es ein e-learning Modul, “ReActivate touch”, welches die Teilnehmer vorher erhalten und interaktiv Ihre Theoriekenntnisse überprüfen können.

Ideal z.B. zum Saisonstart, als Vorbereitung auf Deinen nächsten Urlaub oder um mit neuer Ausrüstung sicher zu tauchen!

KOMPLETTPREIS
inkl. Pool-Eintritt
109,– €

Du erhältst zum Abschluss ein Brevet mit aktuellem ReActivate-Datum!

PADI

ReActivate™
Your Certification

PADI AUTHORIZED 5 Star Instructor Development Center

Inhalte:
“Theorie-Workshop": Zur optimalen Vorbereitung auf diesen Workshop erhältst Du von uns das Programm PADI ReActivate touch!

“Pool-Tauchgang”
Hierbei werden die wichtigsten Übungen aus dem OWD-Kurs wiederholt und geübt.

Hallenbad Herzebrock
Donnerstag 19 Uhr

19. Jan.
02. März
20. April
15. Juni
17. August
07. Sept.
12. Okt.
02. Nov.
07. Dez

Hallenbad Helpup
Freibad Oerlinghausen
Samstag 9:30 Uhr

11. März
22. April
20. Mai
17. Juni
12. Aug.
09. Sept.
07. Okt.
04. Nov.
09. Dez.

ENTDECKE DIE UNTERWASSERWELT
TAUCHEN LERNEN

Open Water Diver

SCUBA DIVING

Start-Termine*:

Hallenbad Herzebrock
Donnerstag 19 Uhr

Kurs 1: 19. Jan.

Kurs 2: 02. März

Kurs 3: 20. April

Kurs 4: 15.Juni

Kurs 5: 17. Aug.

Kurs 6: 07. Sept.

Kurs 7: 12. Okt.

*Der Hallenbadteil des Open Water Diver Kurses findet an 4 aufeinander-folgenden Donnnerstagen statt. Die genauen Ablauf findet ihr auf Seite12

Im Herbst/Winter weitere OWD Kurse als Basic Variante (s. Seite 10)

PADI Open Water Diver - Kurs
In diesem Kurs erlernst Du die Grundlagen des Tauchens, so dass Du selbständig mit einem Tauchpartner Tauchgänge planen und durchführen kannst.
Die theoretischen Grundlagen erarbeitest Du ganz einfach per e-learning mit der PADI App. Natürlich stehen wir Dir bei Fragen zu den Inhalten zur Verfügung, so dass es spielend einfach ist.
Als Praxisteil warten auf Dich 5 Schwimmbadmodule - anschließend absolvierst Du 4 Freiwasser-Tauchgänge, bei denen Du das im Schwimmbad Erlernte wiederholst und anwendest.
Nach erfolgreichem Abschluss kannst Du auf jeder Tauchbasis weltweit “mittauchen”!

Teilnahmebedingungen:
- Mindestalter: 10 Jahre
- Tauchtauglichkeit (vollständig verneinte allgemeine Erklärung zum Gesundheitszustand oder ärztliches Attest)
- zusätzlich bei Minderjährigen: Einverständniserklärung der gesetzl. Vertreter.

TOP ANGEBOT!
Spezialkurs - DSMB (Boje)
in Kombination mit der PADI Open Water-Diver Ausbildung.
(Theorie / Brevetierung / 2 weitere Tauchgänge)
129,– €

TOP ANGEBOT!
Nitrox -Enriched Air
in Kombination mit der PADI Open Water-Diver Ausbildung.
(Lehrmaterial / Theorie Brevetierung)
99,– €

529,– €

IM KURSPREIS ENTHALTEN SIND:
Ausbildungsmaterial (**PADI e-learning via App**), Schwimmbadeintritt, Leihausrüstung (mit Ausnahme von Maske, Schnorchel, Flossen, Füßlinge), Flaschenfüllungen, Poolausbildung, Freiwasserausbildung (ohne Seeeintritt), Zertifizierung.

*Theorieteil kontaktlos und flexibel mit eLearning per App (Infos S.15)

ERLEBE DIE UNTERWASSERWELT

TAUCHEN ERLERNEN

Open Water Diver - Varianten

Scuba Diver - der kleine OWD!

PADI Scuba Diver - Kurs
In diesem Kurs erlernst Du die Grundlagen des Tauchens, so dass Du anschließen mit einem Tauchlehrer bis in eine Tiefe von 12 m tauchen kannst.
Der Kurs besteht im Gegensatz zum vollständigen Open-Water-Diver-Kurs nur aus 3 Theorie-Lektionen und 3 Schwimmbad-Übungen.
Danach absolvierst Du 2 Freiwasser-Tauchgänge, in denen Du das im Schwimmbad Erlernte wiederholst und anwendest.
Nach erfolgreichem Abschluss kannst Du auch mit dieses Zertifikat auf jeder Tauchbasis weltweit mit den o.g. Einschränkungen mittauchen.

Teilnahmevoraussetzungen:
- Mindestalter: 10 Jahre
- Tauchtauglichkeit (vollständig verneinte allgemeine Erklärung zum Gesundheitszustand oder ärztliches Attest)
- zusätzlich bei Minderjährigen: Einverständniserklärung der gesetzlichen Vertreter.

PADI AUTHORIZED 5 Star Instructor Development Center

Start-Termine*:

Hallenbad Herzebrock
Donnerstag 19 Uhr

Kurs 1: 19. Jan.

Kurs 2: 02. März

Kurs 3: 20. April

Kurs 4: 15.Juni

Kurs 5: 17. Aug.

Kurs 6: 07. Sept.

Kurs 7: 12. Okt.

*Der Hallenbadteil des Scuba Diver Kurses findet an 3 aufeinander-folgenden Donnnerstagen statt. Die genauen Ablauf findet ihr auf Seite 12

IM KURSPREIS ENTHALTEN SIND:
Ausbildungsmaterial (PADI Open Water Diver e-learning via App), Theorieausbildung, Schwimmbadeintritt, Leihausrüstung (mit Ausnahme von Maske, Schnorchel, Flossen, Füßlinge), Flaschenfüllungen, Poolausbildung, Freiwasserausbildung (ohne Seeeintritt), Zertifizierung.

369,-- €

ENTDECKE DIE UNTERWASSERWELT

TAUCHEN LERNEN

Open Water Diver - Varianten

V.I.P. Kurs und Urlaubspaaket

V.I.P.

PADI Open Water Diver - Kurs
Sagen Dir unsere festen Kurstermine nicht zu??
Legst Du wert auf eine individuelle Betreuung und möchtest Du etwas mehr Zeit im Wasser verbringen??
Dann entspricht der VIP-Kurs genau Deinen Vorstellungen!

Termine:
nach Absprache

IM KURSPREIS ENTHALTEN sind zusätzlich zum OWD-Kurs:
Flexible Termingestaltung in Absprache mit uns und unseren Zugangszeiten zu den Schwimmbädern.
Darüber hinaus ist eine 1:1 Betreuung (max. 2:1) durch einen Tauchlehrer für die Pool-Ausbildung und die Freiwassertauchgänge garantiert.

2:1 Betreuung 629,– € **1:1 Betreuung 699,– €**

URLAUBS-PAKET

PADI Basic Open Water Diver

Du hast bereits Deinen Urlaub geplant und möchtest dort tauchen?
Du hast aber keine Lust Deine Urlaubszeit mit Lernen zu verschwenden?

Dann starte hier mit Theorie und Hallenbad-Lektionen und schließe Deinen Tauchschein direkt im warmen Wassser ab!

Der perfekte Winterstart in den Tauchurlaub!

389,– €
Pool & Theorie

IM KURSPREIS ENTHALTEN sind die Leistungen des OWD-Kurses:
Ausnahme: Freiwassertauchgänge
Der Schüler erhält ein Überweisungsformular mit den abgeschlossenen Trainingsteilen, zur Weiterführung des Kurses an
jeder PADI-BASIS weltweit undbucht die Freiwasser-Tauchgänge vor Ort.

Termine:
siehe OWD-Kurs S. 12

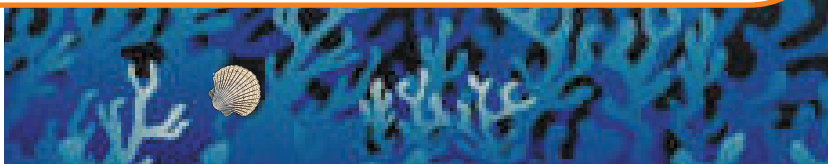

TEILE DIR DEINE ZEIT FREI EIN

E-LEARNING

Flexibel

...und immer coronakonform!

PADI eLearning®

Was ist eLearning?

PADIs E-Learning ist ein weiterer perfekter Weg, um die Tauchtheorie für verschiedene Tauchkurse (OWD, AOWD, escue, Nitrox,...) zeitlich flexibel zu erlernen. **E-Learning** ist bequem und einfach zu bedienen. Überall wo du Zugriff auf einen Computer mit Internet-zugang, kannst du jederzeit das **E-Learning** fortsetzen.
.

Deinem eigenen Zeitplan folgend, kannst du jederzeit deine Fort-schritte kontrollieren, Themen wiederholen oder deinen Online-Kurs an der Stelle fortsetzen, wo du dich zuletzt ausgeloggt hast. Während des Online-Studiums hast du stets die Möglichkeit, bei Fragen einem PADI-Profi bei **Aquatica Wassersport** per E-Mail oder Telefon zu kontaktieren.Nach dem Online-Studium (oder sogar parallel dazu) kannst Du den praktischen Teil im Pool mit uns absolvieren.

Schnapper!

Die flexible Lösung fürs Sofa oder unterwegs!

Bei Fragen zu den E-Learning-Kursen kontaktiere uns einfach unter 05205-9155381.

IM E-LEARNING (nur Theorieteil eines Kurses) ENTHALTEN:
Zugriff auf den Online-/Offline-Kurs (persönliche Betreuung bei Fragen zu dentheoretischen Inhalten. Review vor der schriftlichen Abschluss-Prüfung, Überweisungsformular mit Bestätigung der abgeschlossenen Module. 65,- € Zertifizierungsgebühr)

Theorie Code OWD, AOWD, Rescue ohne Kursbuchung

216,-- €

OPEN WATER DIVER KURSE
HALLENBAD TERMINE

1. Halbjahr 2023

OWD Kurs01
Do 19. Januar Pool-Lektion 1
Do 26. Januar Pool-Lektion 2
Do 02. Februar Pool-Lektion 3
Do 09. Februar Pool-Lektion 4&5

OWD Kurs02
Do 02. März Pool-Lektion 1
Do 09. März Pool-Lektion 2
Do 16. März Pool-Lektion 3
Do 23. März Pool-Lektion 4&5

OWD Kurs03
Do 20. April Pool-Lektion 1
Do 27. April Pool-Lektion 2
Do 04. Mai Pool-Lektion 3
Do 25. Mai Pool-Lektion 4&5

OWD Kurs04
Do 15. Juni Pool-Lektion 1
Do 22. Juni Pool-Lektion 2
Do 13. Juli Pool-Lektion 3
Do 20. Juli Pool-Lektion 4&5

OPEN WATER DIVER KURSE

HALLENBAD TERMINE

2. Halbjahr 2023

OWD Kurs05
Do 17. August Pool-Lektion 1
Sa 19. August Pool-Lektion 2
Do 24. August Pool-Lektion 3
Sa 26. August Pool-Lektion 4&5

OWD Kurs06
Do 07. Sept. Pool-Lektion 1
Do 14. Sept. Pool-Lektion 2
Do 21. Sept. Pool-Lektion 3
Do 28. Sept. Pool-Lektion 4&5

OWD Kurs07
Do 12. Okt. Pool-Lektion 1
Do 19. Okt. Pool-Lektion 2
Do 26. Okt. Pool-Lektion 3
Do 02. Nov Pool-Lektion 4&5

Hinweise zur Ausbildungsterminen in 2023:

Viele Kurse beginnen mit Pool-Lektionen. Hierfür stehen uns nur begrenzte Bad-Kapazitäten zur Verfügung.

Bei kurzfristiger Absage (weniger als 3 Tage vor dem gebuchten Termin) oder Nichterscheinen müssen wir zur Kostendeckung eine Gebühr in Höhe von 35,-- € erheben. (Ausnahme: ärztl. Attest, diesen gilt jedoch nur für die betroffene Person).

ERLEBE DIE UNTERWASSERWELT

TAUCHEN VERFEINERN

Advanced Open Water Diver

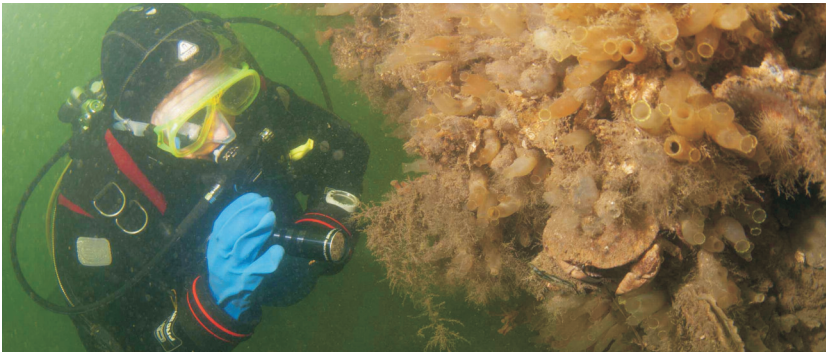

Start-Termine AOWD

12. Mai (Hemmoor)
02. Juni (Sundhausen)
01. Juli (Gl. Aalbo)
02. Sept (Sundhausen)

bei Bedarf weiter Termine für AOWD-Kurse oder einzelne Adventure Dives nach Absprache

PADI Advanced Open Water Diver - Kurs
Entdecken und aufregend Neues erleben! Genau darum geht es beim PADI Advanced Open Water Diver / Adventure Diver Kurs.
Und NEIN, Du musst nicht „fortgeschritten" sein, um ihn zu absolvieren - der Kurs ist so ausgelegt, dass Du ihn gleich nach Abschluss des PADI OWD-Kurses belegen kannst. Dieser Kurs hilft Dir, deine Fertigkeiten zu verbessern und so mehr Selbstvertrauen unter Wasser aufzubauen. Dies ist der beste Weg, mehr Tauchgänge zu sammeln und dabei unter Aufsicht deines PADI Tauchlehrers mehr dazu zu lernen.

Kursumfang AOWD / Adventure Diver
* 5 bzw. 3 theoretische Einführungen
* 5 bzw. 3 Tauchgänge im Freiwasser

Teilnahmevoraussetzungen:
- Mindestalter: 12 bzw. 10 Jahre
- Tauchtauglichkeit (vollständig verneinte allgemeine Erklärung zum Gesundheitszustand oder ärztliches Attest)
- zusätzlich bei Minderjährigen: Einverständniserklärung der gesetzlichen Vertreter.

TOP ANGEBOT!

keine Zeit für den kompletten AOWD-Kurs ??
dann werde **Adventure Diver!**
(Leistungen wie AOWD, nur 3 Tauchgänge)
269,– €

369,– €

IM KURSPREIS ENTHALTEN SIND:
Ausbildungsmaterial (**PADI AOWD e-Learning via App**,.....), Theorieausbildung, Leihausrüstung (mit Ausnahme von Maske, Schnorchel, Flossen, Füßlinge), Flaschenfüllungen, Freiwasserausbildung (ohne Seeeintritt), Zertifizierung.

SICHERHEIT GEHT VOR

ALLZEIT (HILFS-)BEREIT

EFR- Emergency First Response

Kurs-Termine EFR

18. März
27. Mai
19. August

EFR - Emergency First Response - Kurs
Wieso sollte man am Emergency First Response teilnehmen?
Unfälle und Krankheiten können jeden Tag auftreten.
Manche Patienten benötigen nur wenig Beistand, während andere ohne lebensrettende Hilfe schwere bleibende Schäden erleiden.

Der Emergency First Response-Kurs "Erstversorgung" (Herz-Lungen-Wiederbelebung) und "Zweitversorgung" (Erste Hilfe) zeigt Dir, wie Du im Ernstfall rasch und wirksam helfen kannst. Der EFR-Kurs setzt einen speziellen Fokus auf Probleme, die beim Tauchen auftreten können.

Nach dem erfolgreichen Abschluss hast Du alle Voraussetzungen für den Schritt zum Rescue Diver.

Teilnahmevoraussetzungen:
- keine
- Mindestalter: --
- auch Nicht-Taucher können an diesem Kurs teilnehmen!

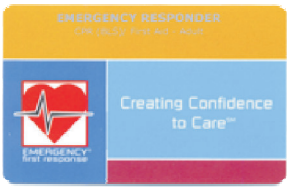

IM KURSPREIS ENTHALTEN SIND:
Ausbildungsmaterial (PADI EFR Kit: Buch, DVD,....),Theorieausbildung, Zertifizierung.

139,– €

ENTDECKE DIE UNTERWASSERWELT

FEHLER VERMEIDEN

Rescue Diver - kompakt

Kurs-Start Rescue

09. März
24. August

PADI Rescue Diver - Kurs
Den PADI Rescue Diver Kurs ist sehr wertvoll für jeden Taucher.
Der Kurs baut auf dem auf, was Du bereits gelernt hast und erweitert Deine Kenntnisse in der Sicherheit beim Tauchen. Du erlernst mehr über Problemerkennung und Problemvermeidung und Du erlernst, wie man mit Problemen umgeht, falls sie doch auftreten sollten.
Spannend an diesem Kurs ist, neue Herausforderungen anzunehmen, sie zu meistern und an ihnen zu wachsen. Die meisten Taucher finden diesen Kurs sowohl herausfordernd als auch lohnend und sagen rückblickend, dies sei der beste Kurs, an dem sie je teilgenommen haben.

Kursumfang:
* 5 Theorie-Lektionen **via e-learning App**
* Praktische Übungen im Schwimmbad oder begrenztem Freiwasser
* Tauchunfallszenarien

Teilnahmevoraussetzungen:
- Mindestalter: 12 Jahre
- Tauchtauglichkeit (vollständig verneinte allgemeine Erklärung zum Gesundheitszustand oder ärztliches Attest)
- bei Minderjährigen: Einverständnis-Erklärung der gesetzl. Vertreter.

EFR- Kurs
in Kombination mit der Buchung des PADI Rescue-Divers

(inkl. EFR-Kit)

99,– €

389,– €

IM KURSPREIS ENTHALTEN SIND:
Ausbildungsmaterial (PADI Rescue Diver e-learning via App), Schwimmbadeintritt, Flaschenfüllungen, Poolausbildung, Freiwasserausbildung (ohne Seeeintritt), Zertifizierung.

PROBIERE NEUES AUS SPEZIALKURSE

im Überblick

PADI Spezialkurse
Tauchen ist eine Möglichkeit, die Unterwasserwelt auf eine neue und andere Weise zu erkunden. In PADI Spezialkursen erlernst du neue Techniken und du bekommst Tools an die Hand, mit denen du deine Unterwasserabenteuer noch intensiver erleben kannst. Du kannst an Kursen teilnehmen, die wir direkt im Tauchcenter ausbilden, oder während unserer Tauchtrips. Schau dir in der folgenden Liste das Angebot unserer Spezialkurse an:

Mindest-Brevet-**Voraussetzung**	**Spezialkurs(e)**
PADI Seal Team **Bubblemaker** **Discover Scuba** **Skin Diver**	**AWARE Schutz des Korallenriffs** **PADI Mermaid** **Digitale Unterwasserfotografie (DUP)** *für Schnorchler*
Open Water Diver **Scuba Diver**	**Bergseetauchen** **AWARE Fisch-Identifikation** **Bootstauchen** **Digitale Unterwasserfotografie (DUP)** **Strömungstauchen** **Emergency Oxygen Provider** **Nitrox** **Equipment-Spezialist** **Nachttaucnen** **Tarierung in Perfektion (PPB)** **Sidemount** **Navigation** **DSMB (Markierungsboje)** **Vollgesichtsmaske**
Adventure Diver	**Tieftauchen** **Wracktauchen**
Advanced Open Water Diver	**Cavern Diver** **Ice Diver** **Suchen & Bergen*** * oder OWD mit Spezialkurs Navigation

Specialty of the Month:

(einschließlich Rabatt - mit Gimmick!)

Info ab dem 15. des Vormonats auf unserer Facebook-Seite!!!

Febr.:	**Nitrox**
März:	**Equipment**
April:	**Sidemount**
Mai:	**Tieftauchen**
Juni:	**Navigation**
Juli:	**Vollg.-Maske**
Aug.:	**Wrack**
Sept.	**Nitrox**
Okt.:	**Trocki**
Nov.:	**DUP**

PROBIERE NEUES AUS

SPEZIALKURSE

Unterwasserfotografie / Nitrox

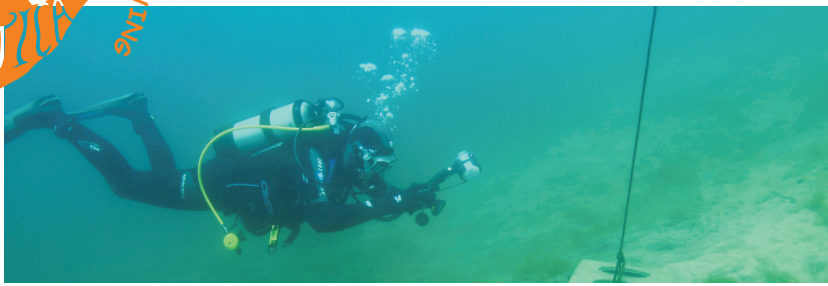

Kurs-Termine DUP

06. Mai (Hemmoor)
03. Juni (Sundhausen)
02. Sept. (Sundhausen)

bei Bedarf weitere Termine nach Absprache

PADI Digital Underwater Photographer (DUP)
Die Unterwasser-Fotografie ist eine der Aktivitäten, die viele Taucher fasziniert. Der PADI Kurs digitale Unterwasser-Fotografie führt Dich rasch in die Welt der modernen digitalen Ausrüstung ein.
Erlebe, wie man die gute Unterwasserbilder schiesst, um sie dann mit Freunden und der Familie zu teilen.

Lerninhalte (1-2 Tages-Kurs):
* Wie Du die für dich geeignete Fotoausrüstung auswählst.
* Die PADI SEA Methode, um schnell Unterwasserbilder zu schießen.
* Die drei Grundregeln, damit Deine Unterwasser-Fotos gut gelingen.
* optional: 2 Fototauchgänge.

179,– €
DUP

2 Tauchgänge

IM KURSPREIS ENTHALTEN SIND:
Ausbildungsmaterial (PADI elearning),
Theorieausbildung, Schwimmbadeintritt, Flaschenfüllungen, Poolausbildung, Freiwasserausbildung (ohne Seeeintritt), Zertifizierung.

Kurs-Termine Nitrox "wet"

06. Mai (Hemmoor)
03. Juni (Sundhausen)
02. Sept. (Sundhausen)

..als "dry" Variante jeder Zeit auch einzeln möglich!

PADI Enriched Air Nitrox-Kurs
Hast Du jemals davon geträumt, längere Nullzeiten zu haben, um zu fotografieren oder Wracks erforschen zu können?
Nitrox ermöglicht Dir genau dies. Nitrox ist eine mit höherem Sauerstoffgehalt angereicherte Atemluft, die Deine Stickstoffaufnahme verringert. Durch den geringeren Stickstoffanteil im Atemgas wird auch der Körper weniger belastet und die Entsättigungszeiten werden drastisch verkürzt.

Teilnahmevoraussetzungen:
- Mindestalter: 15 Jahre
- bei Minderjährigen: Einverständniserklärung der gesetzl. Vertreter.

139,– €
Nitrox "dry"

189,– €
Nitrox "wet"

IM KURSPREIS ENTHALTEN SIND:
Ausbildungsmaterial eLearning, Workshop "Messen und richtig kennzeichen" Zertifizierung,

Leistungen wie oben beschrieben, jedoch inkl. 2 Tauchgänge mit Nitrox (ohne Seeeintritt)

PROBIERE NEUES AUS

SPEZIALKURSE

Tieftauchen / Wracktauchen

PADI Deep-Diver (Tieftauchen)
Nachdem Du Deine ersten Tauchgänge gemacht hast, wirst Du bald den Wunsch verspüren, ein bisschen tiefer zu tauchen. In den Tiefen liegt etwas Aufregendes und Mysteriöses, das Taucher magisch anzieht.

Lerninhalte (mind. 2 Tages-Kurs):
* Du lernst Techniken, um in Tiefen zwischen 18-40 Metern zu tauchen.
* Überlegungen zur angebrachten Tauchausrüstung für das Tieftauchen.
* Erfahrung in Planung und Organisation sowie Durchführung von mindestens vier Tieftauchgängen.

Teilnahmevoraussetzungen:
- Mindestalter: 15 Jahre; bei Minderjährigen: Einverständniserklärung
- Adventure Diver oder äquivalentes Brevet

Start-Termine Deep

12. Mai (Hemmoor)
02. Juni (Sundhausen)
01. Sept. (Sundhausen)

bei Bedarf weitere Termine nach Absprache

4 Tauchgänge

IM KURSPREIS ENTHALTEN SIND:
Ausbildungsmaterial (PADI elearning), Theorieausbildung, Flaschenfüllungen, Freiwasserausbildung (ohne Seeeintritt), Zertifizierung.

229,-- €
DEEP-Diver

PADI Wreck-Diver (Wrack-Tauchen)
Die meisten Menschen denken an alte Schiffe, wenn sie Wracktauchen hören. Dennoch gehört zum Wracktauchen auch das Tauchen an allen Arten von versunkenen Fahrzeugen wie Flugzeugen, Zügen und Autos. Ausserdem gibt es tausende von gesunkenen Segelbooten, Hausbooten, U-Booten, Bussen und sogar Panzern. Das heißt, dass Du Wracktauchen fast überall betreiben kannst, wo es Wasser gibt.
Während des Kurses machst Du 4 Tauchgänge an einem Wrack.

Teilnahmevoraussetzungen:
- Mindestalter: 15 Jahre
- bei Minderjährigen: Einverständniserklärung der gesetzl. Vertreter.

Start-Termine Wracktauchen

12. Mai (Hemmoor)
02. Juni (Sundhausen)
01. Sept. (Sundhausen)

bei Bedarf weitere Termine nach Absprache

4 Tauchgänge

IM KURSPREIS ENTHALTEN SIND:
Ausbildungsmaterial (PADI elearning) Theorieausbildung, Flaschenfüllungen, Freiwasserausbildung (ohne Seeeintritt), Zertifizierung.

229,-- €
WRECK-Diver

PROBIERE NEUES AUS

SPEZIALKURSE

Nachttauchen / Trockentauchen

Start-Termine Night

06. Mai (Hemmoor)
03. Juni (Sundhausen)
02. Sept. (Sundhausen)

bei Bedarf weitere Termine nach Absprache

PADI Night-Diver (Nachttauchen)
Bei Sonnenuntergang legst Du Deine Tauchausrüstung an, setzt Deine Tauchermaske auf und nimmst Deinen Atemregler in den Mund. Dann geht es in die nächtliche Unterwasserwelt. Obwohl Du den Tauchplatz kennst, tauchst Du dieses Mal in eine gänzlich neue Welt ein.

Lerninhalte (2 Tages-Kurs):
* Planung und Organisierung eines Nachttauchgangs.
* Verfahren, Techniken und potenzielle Probleme.
* Tarierungskontrolle bei Nacht.

Teilnahmevoraussetzungen:
- Mindestalter: 12 Jahre; bei Minderjährigen: Einverständniserklärung

179,– €
NACHT-Taucher

IM KURSPREIS ENTHALTEN SIND: 3 Tauchgänge
Ausbildungsmaterial (PADI elearning), Theorieausbildung, Flaschenfüllungen, UW-Lampe (Verleih), Freiwasserausbildung (ohne Seeeintritt), Zertifizierung.

Kurs-Termine DrySuit

13. Mai (Hemmoor)
03. Juni (Sundhausen)
02. Sept. (Sundhausen)

bei Bedarf weitere Termine nach Absprache

PADI Dry-Suit-Diver (Trockentauchen)
Du möchtest beim Tauchgang warm und trocken bleiben? Dann tauche trocken. Im Gegensatz zu einem Nasstauchanzug hält ein Trockentauchanzug das Wasser von Dir fern und hält Dich warm - auch in sehr kaltem Wasser.

Lerninhalte (1-2 Tages-Kurs):
* Techniken zum An- und Ausziehen eines Trockentauchanzugs.
* Fertigkeiten der Tarierungskontrolle beim Trockentauchen.
* Pflege der Anzüge, Aufbewahrung und einfache Reparaturarbeiten.

Teilnahmevoraussetzungen:
- Mindestalter: 10 Jahre; bei Minderjährigen: Einverständniserklärung

169,– €
TROCKEN-Taucher

IM KURSPREIS ENTHALTEN SIND: 2 Tauchgänge
Ausbildungsmaterial (PADI elearning) Theorieausbildung, Flaschenfüllungen, Freiwasserausbildung (ohne Seeeintritt), Zertifizierung.
Leihtrockentauchanzug gegen Gebühr: 59,-- €
(Reservierung mind. 3 Wochen im Voraus)

PROBIERE NEUES AUS

SPEZIALKURSE

Eistauchen / Tarierung (PPB)

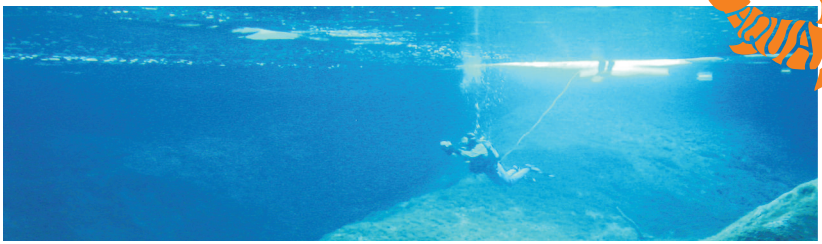

PADI Ice-Diver (Eis-Tauchen)
Entdecke die einzigartige Unterwasserlandschaft, die man nur unter dem Eis sehen kann. Du wirst mindestens drei Eistauchgänge absolvieren, um die Zertifizierung Eistaucher zu erhalten.

Lerninhalte (mind. 2 Tage):
* Planung und Organisation von Eistauchgängen.
* Auswahl des Tauchplatzes, Vorbereitungen und Verfahrensweisen.
* Leinenführungs- und Leinensicherungstechniken.

Teilnahmevoraussetzungen:
- Mindestalter: 18 Jahre
- AOWD oder äquivalentes Brevet

Kurs-Termine Eistauchen

sofern möglich!!!

4 Tauchgänge

IM KURSPREIS ENTHALTEN SIND:
Ausbildungsmaterial (Schulungsunterlagen Eistauchen) Theorieausbildung, Flaschenfüllungen, Freiwasserausbildung (ohne Seeeintritt), Zertifizierung.

229,-- €
ICE-Diver

PADI Peak Performance Buoyancy-Diver (Tarierung in Perfektion)
Was ist neutrale Tarierung? Gerätetaucher sind am liebsten neutral tariert, das heißt, dass sie weder sinken noch aufsteigen. Taucher, die die hohe Kunst des Tarierens beherrschen, heben sich von anderen klar ab.
Der PADI Kurs Tarierung in Perfektion verfeinert die grundlegenden Fertigkeiten, die Du bereits im PADI Open Water Diver Kurs gelernt hast.

Lerninhalte:
* Feintrimmung der Tauchausrüstung, um die perfekte Balance zu finden.
* mühelos horizontal wie vertikal im Wasser zu schweben.

Teilnahmevoraussetzungen:
- Mindestalter: 10 Jahre; bei Minderjährigen: Einverständniserklärung
- Adventure Diver oder äquivalentes Brevet

Kurs-Termine Tarierung

19. Februar (Siegburg)
03. Juni (Sundh.)
02. Sept. (Sundh.)

bei Bedarf weitere Termine nach Absprache

2 Tauchgänge

IM KURSPREIS ENTHALTEN SIND:
Ausbildungsmaterial (in deutsch nicht verfügbar!), Theorieausbildung, Flaschenfüllungen, Freiwasserausbildung (ohne Seeeintritt), Zertifizierung.

159,-- €
PPB-Diver

PROBIERE NEUES AUS

SPEZIALKURSE

Navigation / Self-Reliant-Diver

Kurs-Termine Navigation

03. Juni (Sundhausen)
02. Sept. (Sundhausen)

bei Bedarf weitere Termine nach Absprache

PADI Navigation-Diver (Unterwasser-Navigator)
Entwickle einen Orientierungssinn und finde Dich auch unter Wasser überall zurecht. Immer den richtigen Weg unter Wasser zu finden hat nichts mit Glück zu tun!

Lerninhalte (1-2 Tages-Kurs):
* Navigationsmuster / Natürliche Navigation (ohne Kompass)
* Navigation mit Kompass
* Entfernungen abschätzen und vieles mehr

Teilnahmevoraussetzungen:
- Mindestalter: 10 Jahre; bei Minderjährigen: Einverständniserklärung

179,– €
NAVIGATOR

3 Tauchgänge

IM KURSPREIS ENTHALTEN SIND:
Ausbildungsmaterial (PADI elearning), Theorieausbildung, Flaschenfüllungen, Freiwasserausbildung (ohne Seeeintritt), Zertifizierung.

Kurs-Termine Self Reliant Diver

03. Juni (Sundhausen)
02. Sept. (Sundhausen)

bei Bedarf weitere Termine nach Absprache

PADI Self-Reliant-Diver (Solotauchen)
Es gibt Situationen, in denen Solotauchen und das Wissen über die Möglichkeiten des unabhängigen Tauchens nützlich sein können, z.B. für Fototauchgänge oder für Diveleader.
Der Taucher muss die besonderen Risiken des Solotauchens kennen, diese verstehen und auch gewillt sein, sie zu akzeptieren.

Lerninhalte (mind. 2 Tages-Kurs):
* Planung und Organisation des Tauchgangs, Tauchgangsberechnung.
* Setzen einer Boje (SMB).
* Unabhängige Luftversorgung bei simulierten Ohne-Luft-Situationen.

Teilnahmevoraussetzungen:
- Mindestalter: 18 Jahre; 100 Tauchgänge, mind. AOWD oder äquiv.

229,– €
SR-Taucher

4 Tauchgänge

IM KURSPREIS ENTHALTEN SIND:
Ausbildungsmaterial (PADI elearning), Theorieausbildung, Flaschenfüllungen, Stage (leihweise), Freiwasserausbildung (ohne Seeeintritt), Zertifizierung.

PROBIERE NEUES AUS

SPEZIALKURSE

Equipment / Suchen & Bergen

PADI Equipment-Specialist
Verpasse keinen einzigen Tauchgang aufgrund von Problemen mit der Tauchausrüstung. Ob ein geplatzter O-Ring, ein Problem mit dem Atemregler, einem Riss im Neoprenanzug oder ob das Band einer Taucherflosse gerissen ist: mit diesem Kurs lernst Du grundlegende Fertigkeiten, kleine Ausrüstungspannen selbst zu beheben.

Lerninhalte
* Theorie, Prinzipien und Funktionen der Tauchausrüstung
* Verfahren zu alltäglichen und empfohlenen Wartungsarbeiten / Pflege
* Hinweise, wie man mit gewöhnlichen Ausrüstungsproblemen fertig wird

Teilnahmevoraussetzungen:
- Mindestalter: 10 Jahre

Kurs-Termine Equipment

19. März
19. November

bei Bedarf weitere Termine nach Absprache

IM KURSPREIS ENTHALTEN SIND:
Ausbildungsmaterial (Schulungsunterlagen, **equipment specialist touch engl.**)
Theorieausbildung, Praxisworkshop, Zertifizierung.

159,– €
EQUIPMENT

Kurs-Termine Suchen & Bergen:

03. Juni (Sundhausen)
02. Sept. (Sundhausen)

bei Bedarf Termine nach Absprache

PADI Search & Recovery-Specialist
Shit happens: Ein “Windstoß” lässt Deine Maske versehentlich von einem Steg, vom Boot oder sogar beim Tauchen fallen, und sie verschwindet im Wasser. Um unter Wasser etwas zu suchen gibt es effektive Techniken, die deine Erfolgsaussichten erhöhen.

Lerninhalte:
* Such- und Bergetechniken, Einsatz und Funktion eines Hebesacks

Teilnahmevoraussetzungen:
- Mindestalter: 12 Jahre; bei Minderjährigen: Einverständniserklärung
- PADI AOWD oder PADI OWD mit PADI Navigations-Speciality

4 Tauchgänge

IM KURSPREIS ENTHALTEN SIND:
Ausbildungsmaterial (in deutsch nicht verfügbar!), Theorieausbildung, Flaschenfüllungen, Zertifizierung.

219,– €
S&R-Diver

PROBIERE NEUES AUS

SPEZIALKURSE

DSMB / Vollgesichtsmaske

Kurs-Termine DSMB

03. Juni (Sundhausen)
02. Sept. (Sundhausen)

bei Bedarf weitere Termine nach Absprache

PADI DSMB-Diver (Markierungsboje)
Der Specialty Kurs Delayed Surface Marker Buoy Diver (DSMB) ist ein Praxiskurs bestehend aus 2 Tauchgängen. Ziel ist es die Fähigkeit zu erwerben vom Boot sicher zu tauchen und die verschiedenen SMBs sicher setzen zu können. Gerade bei Tauchgängen vom Boot ist diese Fähigkeit unersetzlich, z.B. während des 3-minütigen Sicherheitsstopps.

Lerninhalte (1 Tages-Kurs):
- Einsatz verschiedener SMB (Oberflächenmarkierungsbojen)

Teilnahmevoraussetzungen:
- Mindestalter: 10 Jahre; bei Minderjährigen: Einverständniserklärung

149,– €
DSMB

2 Tauchgänge

IM KURSPREIS ENTHALTEN SIND:
Ausbildungsmaterial, Theorieausbildung, Flaschenfüllungen, Freiwasserausbildung (ohne Seeeintritt), Zertifizierung.

Kurs-Termine FFM-Diver

03. Juni (Sundhausen)
02. Sept. (Sundhausen)

bei Bedarf weitere Termine nach Absprache

PADI Full-Face-Mask-Diver (Tauchen mit Vollgesichtsmaske)
Es gibt Situationen, in denen sich das Tauchen mit einer Vollgesichtsmaske anbietet. Darüber hinaus ist es schon eine besondere Erfahrung, die hier im Rahmen eines Spezialkurses angeboten wird.

Lerninhalte (1 Tages-Kurs):
* Planung und Organisation des Tauchgangs,
* Gebrauch einer Vollgesichtsmaske
* Einsatz von Sprechfunk unter Wasser

Teilnahmevoraussetzungen:
- Mindestalter: 12 Jahre; OWD oder äquiv.
- 10 geloggte Tauchgänge

179,– €
FFM-Taucher

2 Tauchgänge

IM KURSPREIS ENTHALTEN SIND:
Ausbildungsmaterial , Theorieausbildung, Vollgesichtsmaske (leihweise), Flaschenfüllungen, Freiwasserausbildung (ohne Seeeintritt), Zertifizierung.

PROBIERE NEUES AUS

SPEZIALKURSE

Sidemount / Cavern-Diver

PADI Sidemount Diver
Die entspannte Art zu Tauchen! Sidemount Diving ist genial einfach und gibt Dir eine neue Bewegungsfreiheit. Es ist Rücken schonend und macht jede Menge Spaß. Die Flasche wird nicht wie üblich auf dem Rücken positioniert sondern seitlich am Jacket angebracht. Dadurch ergibt sich eine ungewohnt bequeme Tauchlage im Wasser, die zusätzlich viele Vorteile mit sich bringt, wie z.B. die optimale Kontrolle der Flaschenventile.

Kurs-Termine Sidemount

03. Juni (Sundhausen)
02. Sept. (Sundhausen)

bei Bedarf weitere Termine nach Absprache

Lerninhalte:
* Theoretische Einführung: Handhabung der Sidemount Ausrüstung.
* 3 Tauchgänge (1 x Pool, 2 x Freiwasser)

Teilnahmevoraussetzungen:
- Mindestalter: 15 Jahre; bei Minderjährigen: Einverständniserklärung
- OWD oder äquivalentes Brevet

3 Tauchgänge

IM KURSPREIS ENTHALTEN SIND:
Ausbildungsmaterial (Sidemount-Manual (engl.)), Theorieausbildung, spezifische Leihausrüstung (Jacket, Stages), Flaschenfüllungen, Freiwasserausbildung (ohne Seeeintritt), Zertifizierung.

219,-- €
SIDEMOUNT

PADI Cavern Diver
Der PADI Cavern Diver Kurs vermittelt Dir die Techniken und Fertigkeiten, die Du benötigst, um sicher Meeresgrotten und Kavernen erkunden zu können.

Kurs-Termine Cavern

nach Absprache!!!

Lerninhalte:
Theoretischer Unterricht und 4 Tauchgänge (1 x Pool, 3 x Freiwasser)

Teilnahmevoraussetzungen:
- Mindestalter: 18 Jahre; bei Minderjährigen: Einverständniserklärung
- OWD oder äquivalentes Brevet

4 Tauchgänge

IM KURSPREIS ENTHALTEN SIND:
Ausbildungsmaterial (Theorieausbildung, spezifische Leihausrüstung (Reel, Spool, etc.), Flaschenfüllungen, Freiwasserausbildung (**ohne See- bzw. Höhleneintritt**), Zertifizierung.

299,-- €
CAVERN

Specialty of the Month

1. Halbjahr 2023

jeden Monat....
von Februar bis November

Specialty of the Month
mit einem besonderen
“GIMMICK”!

Sonderpreis und “Gimmick”
geben wir jeweils am
15. des Vormonats
auf unserer Facebook-Seite
bekannt!!!
(oder im Shop erfragen)

Anmeldung unter:
info@aquatica-wassersport.de
oder unter
0172-5437528
oder unter
05205-9155381

FEBRUAR

Nitrox-Specialty

MÄRZ

Equipment-Specialty

APRIL

Sidemount

MAI

Tief

JUNI

Navigation

Specialty of the Month

2. Halbjahr 2023

JULI

Vollgesichtsmaske

AUGUST

Wrack

SEPTEMBER

Nitrox

OKTOBER

Trockentauchen

NOVEMBER

DUP
digitale Unterwasser-Fotografie

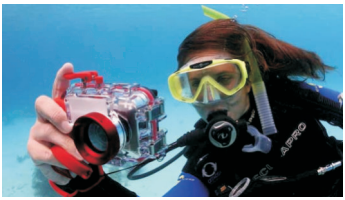

VOM LERNEN ZUM LEHREN
PROFIKURSE

Divemaster

Divemaster gesucht - werde Teil unseres Teams!

Kurs-Start Divemaster

Start jederzeit möglich!
Sprecht uns an!

PADI Divemaster - Kurs
Du hast eine tiefe und anhaltende Leidenschaft fürs Tauchen? Überlegst Du auch Tauchanfänger bei Ihren ersten Schritten in die Unterwasserwelt zu begleiten? Dann werde Teil unseres Teams, indem Du PADI Divemaster wirst.
Mache Deinen ersten Schritt in Deiner professionellen Taucherkarriere!! In enger Zusammenarbeit mit einem PADI Instructor erweitert dieses Programm Dein Tauchwissen und verfeinert Deine Fertigkeiten auf professionellem Niveau. In der Ausbildung werden Deine Führungsqualitäten gefördert und Du lernst, Tauchaktivitäten zu beaufsichtigen.

Lerninhalte
* Theorieunterricht.
* Wasserfertigkeiten und Ausdauerübungen.
* Ausbildungs-Praktikum oder spezifische Trainingsaufgaben.
* u.v.m.

Teilnahmevoraussetzungen:
- Mindestalter: 18 Jahre
- Tauchtauglichkeit (vollständig verneinte allgemeine Erklärung zum Gesundheitszustand oder ärztliches Attest)
- PADI AOWD, PADI Rescue (oder äquivalente Zertifizierung)
- zu Beginn der Ausbildung mind. 40 Tauchgänge (60 Tauchgänge zur Zertifizierung)

Nach erfolgreichem Abschluss stellt der Teilnehmer seinen Mitgliedsantrag bei PADI!

TOP ANGEBOT!

Divemaster Student-Kit
PADI Divemaster Kit:
- e-learning Zugang,
- e-learning Ergänzungs-Material

359,– €
anstatt 459,-- €

TOP ANGEBOT!

DSD-Leader
in Kombination mit der PADI Divemaster-Ausbildung.
(Praktikum, Cue-Cards)

139,– €
anstatt 179,-- €

659,– €

IM KURSPREIS ENTHALTEN SIND
Theorieausbildung, Schwimmbadeintritt, Flaschenfüllungen, Poolausbildung, Freiwasserausbildung (ohne Seeeintritt).
exklusive Lehrmaterial

VOM LERNEN ZUM LEHREN

PROFIKURSE

Assistant Instructor

Der nächste Schritt ...

Kurs-Start
Assistant Instructor

Termine auf Anfrage
Sprecht uns an!

PADI Assistant Instructor - Kurs
Als Assistant Instructor eignest Du Dir nicht nur zusätzliche Erfahrung an, sondern Du lernst auch das Tauchausbildungssystem besser kennen. Du kannst als unterstützender Tauchlehrerassistent tätig werden und eingeschränkte Lehraufgaben als Tauchlehrer übernehmen.
Der PADI Assistant Instructor Kurs ist der erste Teil des PADI Instructor Development Kurses (IDC) und durch die Teilnahme am Open Water Scuba Instructor Kurs (OWSI) und durch erfolgreichen Abschluss der Tauchlehrerprüfung, der sogenannten Instructor Examination (IE), qualifizierst Du Dich als PADI Open Water Scuba Instructor.

Lerninhalte
* Tauchaktivitäten zu organisieren und zu beaufsichtigen.
* Aneignung des theoretischen Wissens durch Selbststudium, Quizzes, Vorlesungen und Präsentationen
* Wiederholung und Bewertung der grundlegenden Fertigkeiten.
* Freiwasser-Workshops, Bewertung der Rettungsfertigkeiten.

Modul 1: Theoretische Ausbildung
* PADI Discover Scuba Diving und Schnorchel-Programme.
* Entwicklung von Präsentationen zur Wissensvermittlung.
* Unterrichten der Specialties Project AWARE und Tarierung in Perfektion
* Unterrichten im begrenzten Freiwasser.

Modul 2: Selbststudium
Modul 3: Praktische Anwendung
Standardprüfung

Teilnahmevoraussetzungen:
- Mindestalter: 18 Jahre
- Tauchtauglichkeit (vollständig verneinte allgemeine Erklärung zum Gesundheitszustand oder ärztliches Attest)
- PADI Divemaster
- zu Beginn der Ausbildung mind. 60 Tauchgänge

TOP ANGEBOT!

Assistant-Instr. Lehrmaterial:
(komplett für den IDC)

Cue Cards:
OWD Pool/Freiwasser, AOWD, Rescue Diver, Divemaster
Exams:
OWD, Rescue, DM
CD-ROM:
Specialty Instructorl, Guide to teach,
Manual:
Guide to Teaching (including decal)

649,– €
(anstatt 799,– €)

IM KURSPREIS ENTHALTEN SIND:
Theorieausbildung, Schwimmbadeintritt, Flaschenfüllungen, Poolausbildung, Freiwasserausbildung (ohne Seeeintritt).

599,– €

WERDE TAUCHLEHRER UND UNTERRICHTE
INSTRUCTOR DEVELOPMENT COURSE

IDC Termine (Wochenendformat)

Termine auf Anfrage
Sprecht uns an!

PADI Instructor Development - Kurs (IDC)
Der PADI IDC gliedert sich in zwei Abschnitte: dem Assistant Instructor Kurs und dem Open Water Scuba Instructor (OWSI) Programm.
Die Dauer des Kurses beträgt ca. 9 Tage, an denen Du auf die anschließende Instructor Evaluation vorbereitet wirst.
Wir arbeiten bei diesem Kurs mit verschiedenen renomierten Course-Directoren zusammen.
Durch die intensive und gute Vorbereitung ist noch keiner unserer Kandidaten bei einer Abschlußprüfung durchgefallen.
Ein weiterer und wesentlicher Bestandteil dieses Kurses ist die Entwicklung Deines persönlichen Engagements in der Ausbildung.

Teilnahmevoraussetzungen:
- Mindestalter: 18 Jahre
- IDC-Kit und eigene Tauchausrüstung. (im Preis nicht inbegriffen!)
- Mindestens 60 geloggte Tauchgänge für die Teilnahme am IDC, 100 geloggte Tauchgänge für die Teilnahme an der Instructor-Prüfung (IE).
- Nachweis über die Teilnahme an den Kursen Emergency First Response Primary und Secondary Care (EFR Erstversorgung und Zweitversorgung) innerhalb der letzten 24 Monate.
- Ein Ärztliches Attest, das von einem Arzt unterschrieben und nicht älter als 12 Monate ist.

Lerninhalte:
- Durchführung von Präsentationen (Lehrproben)
- Skill Evaluation
- Ausdauerübungen
- und weitere Inhalte.

Ausführungsort:
- Je nach Kursdirektor und Teilnehmerzahl kann der Kursort variieren.

bitte anfragen

IM KURSPREIS ENTHALTEN SIND:
Theorieausbildung, Schwimmbadeintritt, Flaschenfüllungen, Poolausbildung, Freiwasserausbildung (ohne Seeeintritt)

WERDE TAUCHLEHRER UND UNTERRICHTE

EFR-INSTRUCTOR

EFR- Emergency First Response

Kurs-Termine EFR-Instructor

Termine auf Anfrage
Sprecht uns an!

Der Emergency First Response Instructor Kurs
HLW und Erste Hilfe sind wichtige Fertigkeiten, die immer gefragter werden. Als EFR Instructor kannst du diese Fertigkeiten jedem beibringen, der daran Interesse hat.
Es handelt sich also nicht nur um Rescue-Diver, die diesen Kurs als Anrechnung der HLW-Fertigkeiten nutzen können, sondern auch Nicht-Taucher!

Lerninhalte
Du wirst wichtige Erfahrung darin sammeln, wie man den Unterricht strukturieren kann. Du lernst mehr über die Anforderungen einer leistungsbezogenen Ausbildung sowie deiner Rolle als Instructor in einer Lernumgebung, die sich aufs Unterrichten von HLW und Erster Hilfe konzentriert. Ausserdem lernst du, Schüler zu motivieren, Kenntnisse der Schüler zu beurteilen und Kursinhalte effektiv zu präsentieren. In praktischen Unterrichtsstunden mit nachgestellten Notfallsituationen lernst du mit deinen Schülern die lebenswichtigen Fertigkeiten zu üben, damit sie im Notfall richtig vorbereitet sind.

Du benötigst folgende Lernmaterialien
Das EFR Instructor Kit (Produkt Nr. 60215) beinhaltet ein komplettes Set an Lehrmaterialien für jeden einzelnen EFR Kurs.

IM KURSPREIS ENTHALTEN SIND:
Theorie- und Praxisausbildung
(zzgl. Lehrmaterial und Zertifizierung)

269,– €

PADI TECREC

WENN EINE FLASCHE NICHT AUSREICHT

The Way the World Learns to Dive®

ENTDECKE DIE HERAUSFORDERUNG

PADI TEC REC

der erste Schritt...

Was ist technisches Tauchen?
Unter technischem Tauchen versteht man Tauchen, das über die Grenzen des Sporttauchens hinausgeht, jedoch nicht zwingend Berufstauchen und Forschungstauchen ist.
Es definiert sich über einen oder mehrere der folgenden Punkte:
- Tauchen in über 40 Meter Tiefe.
- Dekompressions-Stufen sind erforderlich.
- Tauchen in einer geschlossenen Umgebung, wo der Zugang zur Oberfläche mehr als 40 lineare Meter beträgt.
- Beschleunigte Dekompression und/oder der Einsatz von unterschiedlichen Gasgemischen während des Tauchgangs.

PADI Tec Rec Programm
Technisches Tauchen stellt eine Variante des Gerätetauchens dar, die erfahrene und qualifizierte Taucher viel weiter in die Tiefen der Unterwasserwelt vordringen lässt, als es gewöhnlichen Sporttauchern möglich ist. Wir bieten die Stufen Tec Rec 40, 45 und 50 an!

ACHTUNG:
Bei den technischen Kursen ist die Zertifizierung NICHT im Kurspreis enthalten. Technische Tauchkurse sind anspruchsvoll und es gibt keine “Bestehensgarantie”. Daher wurden die Kosten für die Zertifizierung herausgerechnet.
Kosten pro Stufe: 69,-- €

TEC 40 Lerninhalte:
* Gebrauch von Dekompressions-Software und Tauchcomputer, um Dekompressionstauchgänge mit maximal 10 Minuten totaler Dekompression und nicht tiefer als 40 Meter planen und durchführen zu können.
* Den Einsatz einer Dekompressionsflasche mit einem Gasgemisch bis zu 50 Prozent Sauerstoff (EANx50), um die notwendige Dekompression konservativer zu gestalten.

Kurs-Start
PADI Tec 40

20. April
17. September

bei Bedarf weitere Termine nach Absprache

Teilnahmevoraussetzungen:
- Mindestalter: 18 Jahre; bei Minderjährigen: Einverständniserklärung
- AOWD oder äquivalentes Brevet
- Deep Diver und Nitrox Diver Brevet

IM KURSPREIS ENTHALTEN SIND:
Ausbildungsmaterial (Manual), Theorieausbildung, spezifische Leihausrüstung (Stage-Flasche), Flaschenfüllungen, Freiwasserausbildung (ohne Seeeintritt)
Die Zertifizierung ist leistungsabhängig und daher nicht Teil der Kursgebühr!

429,-- €
TEC 40

ENTDECKE DIE HERAUSFORDERUNG
PADI TEC REC
Aufbaukurse

Kurs-Termine PADI Tec 45

Termine nach Absprache

PADI TEC 45
Der Tec 45 macht dort weiter, wo der TEC 40 geendet hat und führt Dich in Deiner Ausbildung zum Tec Taucher weiter und tiefer.

Lerninhalte
* Fertigkeiten, Ausrüstungsgegenstände und Planung, die es braucht, um bis maximal 45 Meter/145 Fuss tief zu tauchen.
* Planung und Durchführung von Dekompressionstauchgängen unter Einsatz von einer Stage Flasche mit Nitrox oder Sauerstoff.
* Keine zeitliche Begrenzung für die Dekompression.
* Umgang mit Notfällen beim technischen Tauchen.

Teilnahmevoraussetzungen:
- PADI Rescue Diver oder äquivalent
- PADI Tec 40 Brevet

429,– €
Tec 45

IM KURSPREIS ENTHALTEN SIND:
Ausbildungsmaterial, Theorieausbildung, Flaschenfüllungen, Freiwasserausbildung (ohne Seeeintritt), **zzgl. Zertifizierungsgebühr!**

Kurs-Termine PADI Tec 50

Termine nach Absprache

Tec Rec 40, 45, 50 Kombi-Paket: bei Buchung aller 3 Tec Rec Kurse
TOP ANGEBOT!
1.199,-- €
(zzgl. Zertifizierung)

PADI TEC 50
Der Tec 50 Kurs vervollständigt deine Ausbildung in den Einstieg zum Tec Taucher und bringt Dich über die Grenzen des Sporttauchens hinaus.

Lerninhalte
Während des Tec 50 Kurses wirst Du:
* Dekompressionstauchgänge bis zu 50 Meter Tiefe absolvieren.
* Nitrox und/oder Sauerstoff für die Dekompression verwenden.
* Dekompressions-Software am PC benutzen um Tauchgänge zu planen.
* Selbständig Dekompressionstauchgänge durchführen.

Teilnahmevoraussetzungen:
- PADI Rescue Diver oder äquivalent
- PADI Tec 45 Brevet

469,– €
Tec 50

IM KURSPREIS ENTHALTEN SIND:
Ausbildungsmaterial, Theorieausbildung, Flaschenfüllungen, Freiwasserausbildung (ohne Seeeintritt), **zzgl. Zertifizierungsgebühr!**

FREEDIVER

PADI
padi.com

[redacted]

MIT EINEM ATEMZUG
FREITAUCHKURSE

PADI Freediver
(PADI Freediver / PADI Basic Freediver)

Termine Basic-FD

(Donnerstag abends)
09. + 16. Februar
24. + 31. August

Upgrade Tieftauchen nach Absprache

Leistungsanforderungen:
- Theorieprüfung
- 1:30 min. Zeittauchen
- 25 m Streckentauchen

PADI Basic-Freediver
Der PADI Freediver Kurs ist unterteilt in den Basic- (Pool) und Freediver-Teil. Mitmachen kann wirklich jeder - Erfahrung als Schnorchel- oder Gerätetaucher ist nicht erforderlich. .
Unser Ziel ist es, dass die Teilnehmer sich nach dem Kurs beim Freitauchen oder Schnorcheln sicherer fühlen, wissen, wo ihre Grenzen liegen und dies als Freizeitsport zur Erholung weiterführen können.

Lerninhalte (Kursdauer: 1 Tag)
* Atem- und Entspannungstechniken
* Einführung in die Disziplinen des Freitauchens (Zeit-/ Streckentauchen)
* Sicherheitstraining und Rettungstechniken

Teilnahmevoraussetzungen:
- Mindestalter: 12 Jahre; bei Minderjährigen: Einverständniserklärung
- Tauchtauglichkeit (oder ärztliches Attest)

209,– €
BASICFREEDIVER

IM KURSPREIS ENTHALTEN SIND:
Ausbildungsmaterial **PADI Freediver touch**
Theorieausbildung, Praxisworkshop, Schwimmbadeintritt, Zertifizierung.

Kurs-Termine Freediver

(Donnerstag abends)
09. + 16. Februar
24. + 31. August

Tieftauchtermin nach Absprache

Leistungsanforderungen:
- Theorieprüfung
- 1:30 min. Zeittauchen
- 25 m Streckentauchen
- 10 m Tieftauchen

PADI Freediver
Während sich der PADI Basic Freediver nur den Pool-Disziplinen widmet, werden in diesem Teil die alle Grundlagen für die drei Teildisziplinen des Freitauchens vermittelt (Statik, Dynamik, Tieftauchen)

Lerninhalte (Kursdauer: mind. 2 Tage)
* erweiterte Atem- und Entspannungstechniken
* Einführung in die Pool-Disziplinen (Zeit-/ Streckentauchen)
* Einführung in das Tieftauchen
* Sicherheitstraining und Rettungstechniken, und vieles mehr.

Teilnahmevoraussetzungen:
- Mindestalter: 15 Jahre; bei Minderjährigen: Einverständniserklärung
- Tauchtauglichkeit (oder ärztliches Attest)

269,– €
FREEDIVER

IM KURSPREIS ENTHALTEN SIND:
Ausbildungsmaterial **PADI Freediver touch**
Theorieausbildung, Praxisworkshop, Leihausrüstung, Zertifizierung,
[zzgl. Eintrittsgelder für See, Schwimmbad und/oder Tauchturm]

MIT EINEM ATEMZUG

FREITAUCHKURSE

PADI Advanced / Master Freediver

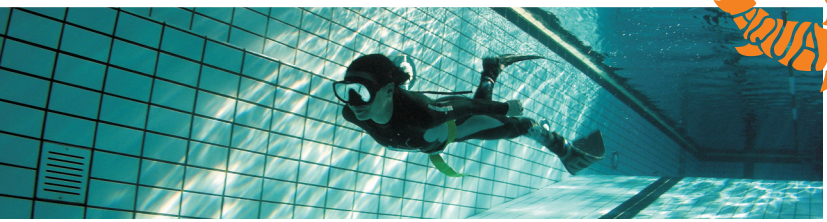

PADI Advanced Freediver-Kurs
Dieser Kurs für Fortgeschrittene, die mehr über das Freitauchen erfahren und ihre Leistungen steigern wollen.

Kursinhalte (Mindestdauer 2 Tage):
* 1-2 Pool-Lektionen
* 1-2 Theorie-Module: Grundlagen, Physiologie, Physik, Ausrüstung, Sicherheit, Atemtechnik, Trainingslehre, Erstellen von Trainingsplänen
* 2 Freiwasser-Lektionen

Teilnahmevoraussetzungen:
- Mindestalter: 15 Jahre
- PADI Freediver oder äquivalent
- Tauchtauglichkeit (nicht älter als 12 Monate)
- EFR-Kurs (oder Äquivalenz, max. 2 Jahre alt)

Kurs-Start PADI Adv. Freediver:

Termine nach Absprache

Leistungsanforderungen:
- Theorieprüfung
- 2:30 min. Zeittauchen
- 50 m Streckentauchen
- 20 m Tieftauchen

IM KURSPREIS ENTHALTEN SIND:
Schwimmbadeintritt, Poolausbildung, Zertifizierung (wenn Anforderungen erfüllt!).
(nicht enthalten sind Eintrittsgebühren für Seen oder Indoor-Tauchtürme)
Ausbildungsmaterial Freediver Touch wird vorausgesetzt!

239,– €
Advanced Freediver

PADI Master Freediver Kurs
Im Master Freediver-Kurs haben ambitionierte Freitaucher die Gelegenheit sich weiterzubilden und ihre theoretischen Kenntnisse und Techniken des Freitauchens zu perfektionieren.

Kursinhalte (Kursdauer 2-3 Tage):
* 1-2 Theorie-Module: Wettkampfdisziplinen, Physik, Physiologie, erweiterteAtemtechniken, Sicherheit/Rettung, Training und Trainingspläne
* 1-2 Pool-Lektionen / * 2 Freiwasser-Lektionen

Teilnahmevoraussetzungen:
- Mindestalter: 18 Jahre
- PADI Advanced Freediver oder äquivalent
- Tauchtauglichkeit (nicht älter als 12 Monate)
- EFR-Kurs (oder Äquivalenz, max. 2 Jahre alt)

Kurs-Start PADI Master Freediver:

Termine nach Absprache

Leistungsanforderungen:
- Theorieprüfung
- 3:30 min. Zeittauchen
- 70 m Streckentauchen
- 27 m Tieftauchen

IM KURSPREIS ENTHALTEN SIND:
Schwimmbadeintritt, Poolausbildung, Zertifizierung (wenn Anforderungen erfüllt!).
(nicht enthalten sind Eintrittsgebühren für Seen oder Indoor-Tauchtürme)
Ausbildungsmaterial Freediver Touch wird vorausgesetzt!

259,– €
Master Freediver

MIT EINEM ATEMZUG
FREEDIVE-INSTRUCTOR WOCHENEND-KURS

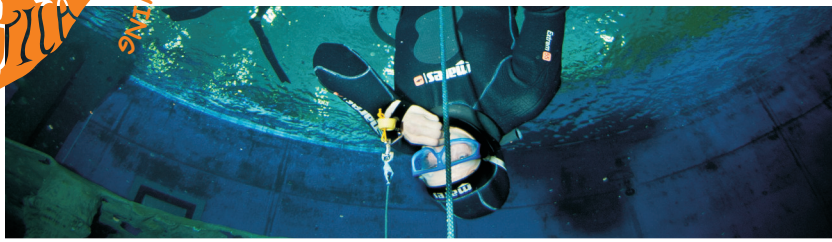

Kurs-Termine Wochenend-Kurs Freediver-Instructor

Termine nach Absprache

PADI Freedive Instructor - Kurs (FIC)
Wir führen den PADI Freedive Instructor - Kurs als Wochenendformat durch, d.h. wir werden Euch an zwei Wochenenden das Wissen vermitteln, welches ihr als Freitauchlehrer benötigt. Neben den theoretischen Lerninhalten ist auch der praktische Teil ein wichtiger Bestandteil.
Der Kurs wird von PADI Freedive Instructor Trainer **Ines Jurkschat** geleitet, die seit 2012 Mitglied der deutschen Freitauchnationalmannschaft ist und bei der Entwicklung des PADI Freediver Programms aktiv mitgearbeitet hat.

Lerninhalte (Mindestumfang 4 Tage):
* Kursorientierung
* Standards des PADI Freediver Programmes
* Lehren und Unterrichten
* Theoretische Wissensvermittlung zu folgenden Themen:
  Tauchphysik, Tauchphysiologie (angepasst auf das Freitauchen)
  Tauchumgebung, Tauchgangsplanung und Trainingsplanung,
* Praktische Fertigkeiten und Sicherung / Supervision:
  drei Pool- und drei Freiwasserlektionen, bei der der Kandidat auch folgende Fertigkeiten demonstrieren muss:
  - 2:30 min. Zeitauchen
  - 50 m Streckentauchen
  - 20 m Tieftauchen
  - simuliertes Retten eines bewusstlosen Freitauchers aus 15 m Tiefe.
* Sicherheit und Risikomanagement
* Marketing und Umweltschutz

Teilnahmevoraussetzungen:
- Mindestalter: 18 Jahre
- Tauchtauglichkeit (ärztliches Attest - nicht älter als 12 Monate)
- PADI Divemaster und PADI Master Freediver
  oder PADI Master Freediver
- EFR-Instructor im aktiven Status

TOP ANGEBOT!

Kurs-Optionen und Kurs-Pakete:

Freedive
Instr.: 550,-- €
EFR-Instr.: 319,-- €

Kombi-Pakete:
FI+EFR: 799,-- €

(alle Optionen zzgl. Lehrmaterial und Zertifizierung)

550,– €

IM KURSPREIS ENTHALTEN SIND:
Theorieausbildung, Schwimmbadeintritt, Poolausbildung, Freiwasserausbildung (ohne Gewässer- oder Tauchturmeintritt)

BASIC MERMAID INSTRUCTOR
MERMAID INSTRUCTOR
MERMAID INSTRUCTOR TRAINER
DISCOVER MERMAID EXPERIENCE
BASIC MERMAID COURSE
MERMAID COURSE
ADVANCED MERMAID COURSE
NEU!
Werde eine
PADI Mermaid!
美人鱼
PADI | Mermaid
PADI

TAUCHE EIN IN EINE ZAUBERHAFTE WELT....

PADI Mermaid Kurse

Achtung Meerjungfrauen unterwegs!

Kursorte:

Ishara - Bielefeld

H2O - Herford

CabrioLi - Lippstadt

Tropicana - Stadthagen

Büntebad - Hemmingen

Balneon - Neustadt a.R.

Hallenbad Steinhagen

Kursinhalt (Kursdauer ca. 1,5h)
Theorieeinführung
1 Pool-Lektion Schwimmtechnik Monoflosse
und erste Meerjungfrauentricks

Teilnahmevoraussetzung:
- mind. Seepferdchen-Abzeichen
- ab 8 Jahren
- mind. Schuhgröße 34
- Kostüme bis Gr. 38

Termine & Buchungen online unter: www.tauch-sport-shop.net

IM KURSPREIS ENTHALTEN SIND ..... unsere ALL INCLUSIVES:
Meerjungfrauenkostum (leihweise), Urkunde, Schwimmbadeintritt, Meerjungfrauen-Amulett.

69,– €

PADI Mermaid

Kursinhalt (Kursdauer ca. 3h)
Theorie per eLearning
2 Pool-Einheiten
Atemtechnik

Teilnahmevoraussetzung:
- mind. Seepferdchen-Abzeichen
- ab 10 Jahren
- mind. Schuhgröße 34

Advanced Mermaid & Mermaid Instructor Kurse auf Anfrage

IM KURSPREIS ENTHALTEN SIND ..... unsere ALL INCLUSIVES:
Meerjungfrauenkostum (leihweise), Lehrmaterial (eLearning) Schwimmbadeintritt, Zertifizierung durch PADI (Professional Association of Diving Instructors)

169,– €

Tauchreisen & Tagesfahrten 2023

ACHTUNG
Corona Info:
Wir kalkulieren unsere Tauchfahrten immer auf vollständige Betten-Belegung!
Sollte es auch in diesem Jahr durch Corona zu Begrenzungen kommen, sind unsere Preise nicht zu halten.
Die Reisepreise müssen dann von uns angepasst werden - natürlich könnt ihr dann auch stornieren!

ENDLICH ABTAUCHEN!

TAUCHTRIPS

Tagestouren

schließe Dich uns jederzeit an!

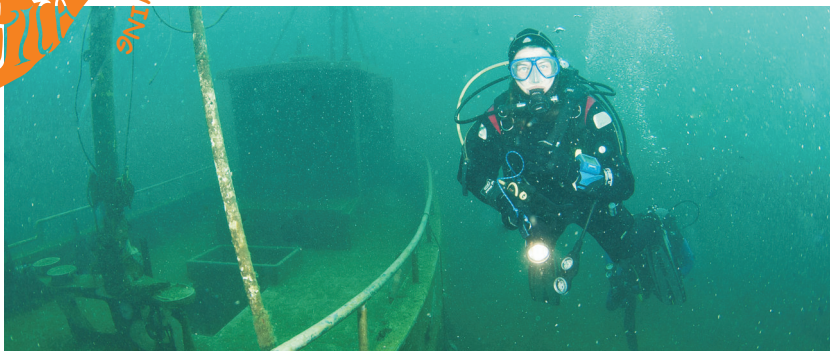

Du hast keinen Tauchpartner und doch Lust zu tauchen??
Unser Team ist ab Mai fast jedes Wochenende für Ausbildungs- und Spaßtauchgänge unterwegs. Gerne vermitteln wir Dir auch einen Tauchpartner. Genieße einfach die Gemeinschaft beim Tauchen und schließe Dich uns an.

Unsicher?
Du hast gerade Deine Tauchausbildung abgeschlossen oder Du hast längere Zeit nicht mehr getaucht. Gegen eine geringe Gebühr begleitet Dich ein Divemaster oder Tauchlehrer aus unserem Team.
Eine Anmeldung hierfür ist erforderlich!

Informationen über unsere Tagestouren:
Um dich über unsere Tagestouren zu informieren, hast Du verschiedene Möglichkeiten - Anruf im Shop, Anfrage per E-Mail oder Du verknüpfst dich mit unserer Facebook- oder Instagram-Seite

SOCIAL MEDIA

youtube

Instagram
aquatica.wassersport

facebook

https://www.facebook.com/AquaticaWassersport

ENDLICH ABTAUCHEN!

TAUCHREISEN

Tagestrips

denn das Gute liegt so nah :)

WINTERTAUCHEN IM TAUCHTURM
AQUATICA INDOOR

Tauchturm Dive4Life - Siegburg

20 m tief, 18 bzw. 10 m im Durchmesser und über drei Millionen Liter kristallklares Wasser- die größte dieser Anlegen in Deutschland
Anmeldung bis zum 05.02.2023

Termin:
19.02.2023
.

64,– €

IM PREIS ENTHALTEN SIND .....
Tageskarte (Tauchzeit 10-18 Uhr) im Dive4Life. ***Eigene Anreise / Bildung von Fahrgemeinschaften*** (non-limit-diving! Flasche und Blei erhalten wir vor Ort!)

weitere Tagestouren:

So. 26. März — **Sorpesee (Wintertauchplatz)**
Antauchen 2023
Anmeldung bis 12.03.
12,– €

Sa. 05. Aug. — **Messinghausen - der See im Berg ab AOWD, mind. 100 Tauchgänge**
Anmeldung bis 09.07.
Grillimbiss nach dem Tauchgang inkl.
35,– €

Sa. 04. Nov. — **Möhnetalsperre (Sauerland)**
Abtauchen 2023
Anmeldung bis 15.10.
12,– €

Eigene Anfahrt in Fahrgemeinschaften -
bei nicht ausreichender Teilnehmerzahl findet das Event nicht statt
Die jeweiligen Teilnahmegebühr wird vorab bei Anmeldung fällig!
Geführte Tauchgänge möglich (30,--€ p.P. zzgl. Eintritt / ab 3 Personen 20,--€ p.P. zzgl. Eintritt)

ENDLICH ABTAUCHEN!

TAUCHREISEN

Sundhausen

entdecke die Unterwasser-Stadt!

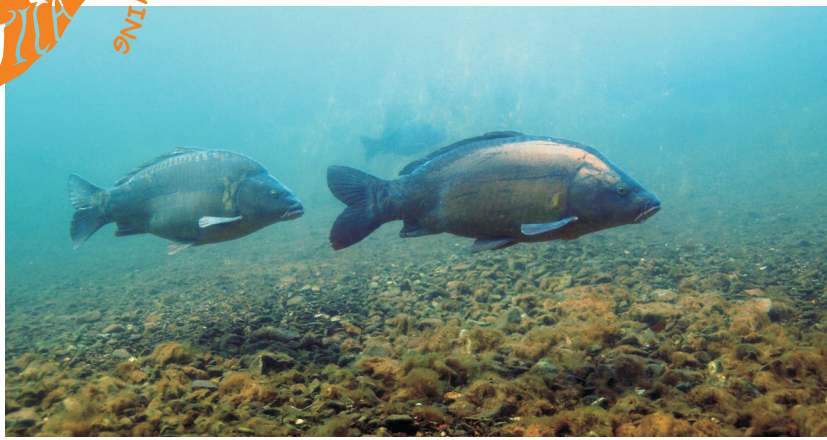

Termine:
Sundhausen Tour 1
02.06. - 04.06.2023

Sundhausen Tour 2
01.09. - 03.09.2023

youtube-Video

Tauchzentrum Sundhäuser See
Die Seen um Nordhausen zählen zu den klarsten Seen in Deutschland. Ein besonderes High-Light ist die Unterwasser-Stadt "Nordhusia", die in einer Wassertiefe von 13 m liegt und somit auch für Anfänger ein ideales Tauchziel bietet.

Anreise
Eigene Anreise - Fahrgemeinschaften können vermittelt werden.

Übernachtung
Wir übernachten in unmittelbarer Nähe zum See in Ferienwohnungen und Appartments der Tauchbasis (2-5 Personen pro Wohnung)

Verpflegung
Bist Du Vegetarier oder hast Du sonstige Einschränkungen beim Essen? Dann sprich uns vorher an! Abends wird gemeinsam gekocht.

Leistungen:
- Übernachtung in Ferienwohnungen (Doppel-/ Dreibettzimmer (EZ gg. Aufpreis möglich)
- 2 Tage Eintritt am See (Tauchgebühr)
- gemeinsames Abendessen

179,– €
SUNDHAUSEN

IM REISEPREIS ENTHALTEN SIND:
2 Übernachtungen in einer Ferienwohnung, 2 Tage Seeeintritt, gemeinsames Abendessen

ENDLICH ABTAUCHEN!

TAUCHREISEN

Hemmoor

der Kreidesee im Norden!

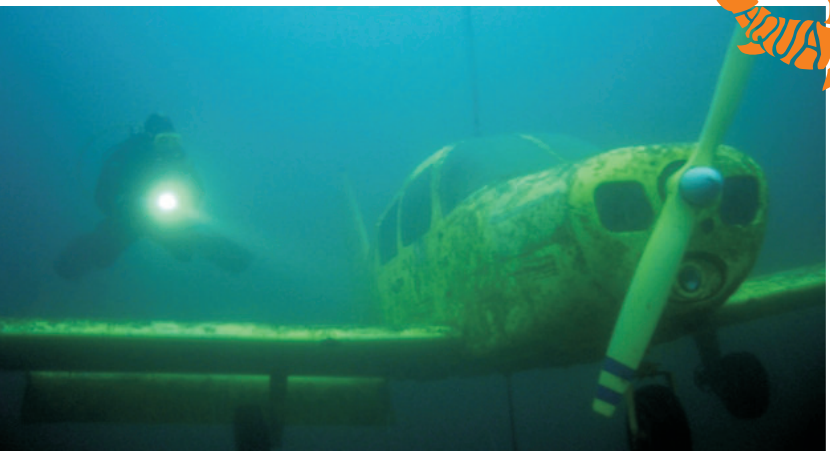

Termin:
Hemmoor-Tour
12.05.-14.05.2023

Kreidesee Hemmoor
Der Kreidesee ist einer der schönsten Tauchseen Deutschlands und garantiert gute bis sehr gute Sichtweiten. Egal ob Anfänger oder fortgeschrittener Taucher - hier kommt jeder auf seine Kosten.

Anreise
Eigene Anreise - Fahrgemeinschaften können vermittelt werden.

Übernachtung
Wir übernachten direkt auf dem Gelände des Kreidesees in gut eingerichteten Ferienhütten (6 Personen pro Haus).

Verpflegung
Bist Du Vegetarier oder hast Du sonstige Einschränkungen beim Essen? Dann sprich uns vorher an! Abends wird gemeinsam gekocht

Leistungen:
- Übernachtung im Doppelzimmer (EZ gg. Aufpreis möglich)
- **2 Tage Eintritt** am See (Tauchgebühr)
- gemeinsames Abendessen

IM REISEPREIS ENTHALTEN SIND:
3 Tage / 2 Übernachtungen im Doppelzimmer, 2 Tage Seeeintritt, gemeinsames Abendessen

199,-- €
HEMMOOR

ENDLICH ABTAUCHEN!

TAUCHREISEN

Gammel Aalbo

Tauchen im Kleinen Belt - Ostsee

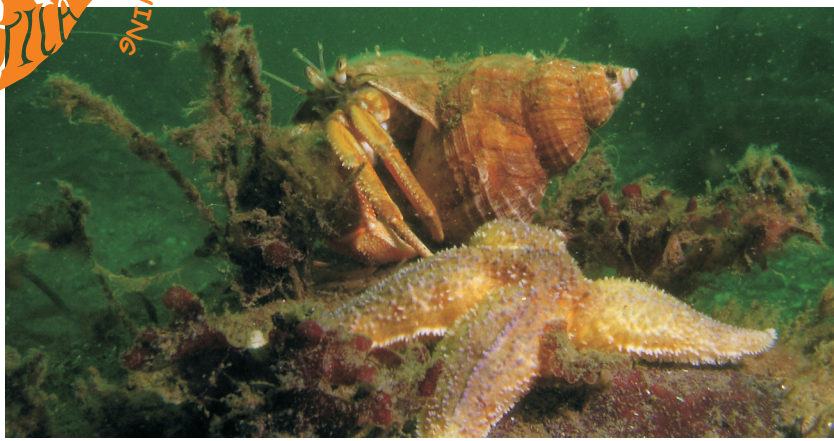

Termine:
Wochenende 1
30.06.-02.07.2023
(Freitag - Sonntag)

Wochenende 2
07.07.-09.07.2023
(Freitag - Sonntag)

dazwischen Verlängerungstage möglich!

youtube-Video

TOP ANGEBOT!

Boots-Ausfahrten:
Wir führen Euch zu nahezu unberühten Tauchplätzen im kleinen Belt!!

Bootsgebühr wird durch die Anzahl der Teilnehmer geteilt
(gilt nur bei Durchführung an den o.g. Wochenenden!)
ca. 30,-- € / Person
(2 Tauchgänge mögl.)

Gammel Aalbo - Dänemark
Direkt am Kleinen Belt liegt der Campingplatz "Gammel Aalbo".
Nur wenige Meter von den Unterkünften geht es in die Ostsee!
Abwechselungsreiche Tauchgänge sind garantiert - ob in den Laminarien oder auf dem Schlickgrund - zu entdecken gibt es bei der vielfältigen Tier- und Pflanzenwelt immer etwas!

Anreise
Eigene Anreise - Fahrgemeinschaften können vermittelt werden.

Übernachtung
Wir übernachten direkt auf dem Campingplatz "Gammel Aalbo" in Luxus-Ferienhütten (4-6 Personen pro Haus).

Verpflegung
Wir bringen alles mit! Lebensmittel, Getränke... für alles ist gesorgt.
Bist Du Vegetarier oder hast Du sonstige Einschränkungen beim Essen? Dann sprich uns vorher an! Abends wird gemeinsam gekocht - morgens frühstücken wir zusammen.

Leistungen:
- Übernachtung im Doppelzimmer (EZ gg. Aufpreis möglich)
- Campingplatzgebühr
- Verpflegung (Essen, Trinken)

189,-- €
GLAALBO

IM REISEPREIS ENTHALTEN SIND:
Übernachtung im Doppelzimmer, Campingplatzgebühr, Verpflegung
Stromkosten werden nach Abreise extra berechnet!
Verlängerungstage inkl. Verpflegung: 69,-- €

ENDLICH ABTAUCHEN!

TAUCHREISEN

Grevelinger Meer - Zeeland NL

Seehasen, Sepien und Hummer satt!

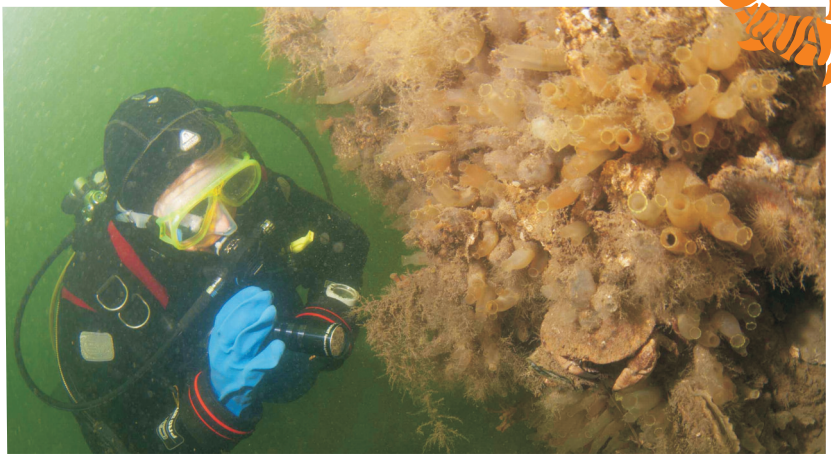

ACHTUNG!

nur für Tauchclub-mitglieder (Tauchclub Aquatica e.V. Oerlinghausen)

Eintritt jederzeit möglich!

Termin:
30.09.-03.10.2023
evtl Anreise schon am 29.09. möglich

Schouwen-Duiveland - Grevelinger Meer
Das Grevelinger Meer ist ein von der Nordsee abgetrennter Salzwasser-Bereich, der die Lebewelt der Nordsee zeigt. Austernbänke, Hummer und Taschenkrebse gehören zu den Bewohner der Unterwasserwelt. Mit etwas Glück trifft man auch mal eine Robbe unter Wasser an!

Anreise
Eigene Anreise - Fahrgemeinschaften können vermittelt werden.

Übernachtung
Wir übernachten in einem Ferienpark in gut ausgestatteten Ferienhäusern (4-6 Personen pro Ferienhaus). Vom Park aus sind es nur wenige Minuten zu den Top-Tauchspots im Grevelinger Meer!

Leistungen:
- Übernachtung in Ferienwohnungen (Doppelzimmer) (EZ gg. Aufpreis möglich)
- **Selbstverpflegung!**

youtube-Video

IM REISEPREIS ENTHALTEN SIND:
4 Tage / 3 Übernachtungen in einer Ferienwohnung, Gebühren (Strom, Kutaxe,...) werden vor Ort umgelegt **Selbstverpflegung!**

Kosten
anteilig Unterkunft

ENDLICH ABTAUCHEN!
TAUCHREISE-VERSICHERUNG

falls wirklich mal was dazwischen kommt!

Tauchreiseversicherung
Oftmals werden Tauchreisen von Euch schon lange im Voraus gebucht. Es kann somit vorkommen, dass Ihr aus Krankheit oder anderen ernsten Gründen die Reise nicht antreten könnt. In unseren AGBs, die in unseren Tauchschulen ausliegen und auch im Internet einsehbar sind, könnt ihr die Rücktrittsbedingungen auch vollständig nachlesen.

Auszug aus den AGBs:
§6.2 *Anmeldung*
Die Anmeldung muss per email oder Fax an Aquatica gesendet werden. Bis 8 Wochen vor Reisebeginn könnt ihr kostenlos von der Reise zurücktreten, es sei denn, dieses ist separat anders vereinbart. Bei kurzfristigen Absagen bis 4 Wochen vor Beginn der Fahrt sind 50% des Reisepreises zu zahlen - bei späteren Absagen ist der volle Reisepreis zu zahlen! Ausnahme: Es findet sich kurzfristig jemand, der für Euch einspringt.

Um Euer Risiko zu verringern, habt ihr auch die Möglichkeit, eine Reiserücktrittsversicherung abzuschließen. Je nach Reisepreis beträgt der Versicherungspreis 6,-- € (Selbstbeteiligung von 25,-- € bei Schadensfall).

Vergewissert Euch bitte im Vorfeld, welche Rücktrittsfälle versichert sind!

https://www.reiseversicherung.de

ENDLICH ABTAUCHEN!

TAUCHREISEN

Jahresübersicht 2023

Events und mehrtägige Tauchfahrten

FEBRUAR	Tauchturm Dive4Life	**19.02.**
MÄRZ	**ANTAUCHEN** Sorpesee	**26.03.**
MAI	Kreidesee Hemmoor	**12.05.-14.05.**
JUNI	**N**ordhausen Sundhäuser See *Sundhausen Tour 1*	**02.06.-04.06.**
JULI	Gammel Aalbo Dänemark *(Verlängerungstage zwischen 02.07. und 07.07. möglich)*	**30.06.-02.07.** **07.07.-09.07.**
AUGUST	Messinghausen See im Berg	**05.08.**
SEPTEMBER	Nordhausen Sundhäuser See *Sundhausen Tour 2*	**01.09.-03.09.**
OKTOBER	Zeeland Grevelinger Meer Niederlande	**30.09.-03.10.**
NOVEMBER	**ABTAUCHEN** Möhnesee	**04.11.**

SHOP-WELT

AQUATICA SHOP

Beratung und Verkauf

wir kennen die Tauchbranche über 20 Jahre

Beratung und Verkauf
Nach mehr als 20 Jahren in der Tauchbranche wissen wir wovon wir reden. So beraten wir unsere Kunden fair und suchen das Beste Angebot nach Euren Wünschen heraus! Wir verkaufen Euch nichts, mit dem wir nicht auch tauchen würden. Für die Beratung lassen wir uns gerne viel Zeit und wer mal etwas warten muß, kann dies bei einer Tasse Kaffee tun.

Hersteller
Wir führen Ausrüstungsartikel (fast) aller führenden Hersteller. Egal ob Aqualung, SeaQuest, Cressi, Mares, Scubapro, Waterproof oder Xcel... Vom Shorty bis zum Trockentauchanzug, von der Maske bis zu Flosse haben wir ständig mehr als 2.000 Artikel im Shop vorrätig.
Natürlich können wir nicht jeden Artikel in jeder Größe haben - doch in wenigen Tagen ist alles bestellt! Ohne Risiko...

Reklamationen kommen leider hin und wieder vor. Artikel, die bei uns gekauft wurden, werden kostenfrei zum Hersteller gesendet.

Verleih
Du hast nach Deinem Tauchkurs noch nicht die komplette Ausrüstung zusammen? Kein Problem - 25 Leihausrüstungen (Kaltwasser) stehen unseren Kunden gegen Gebühr zur Verfügung.

Schulungsraum:
Seit 2014 findet der Theorieunterricht in unserem Schulungsräumen in unmittelbarer Nähe der Tauchschule oder im Tauchshop im separaten Schulungsraum statt. Nun kann der Verkauf und die Schulung ungestört parallel verlaufen.

SERVICE-WELT

AQUATICA SERVICE

Füllogistik, Revision, Reparatur

Trocki- und Atemreglerservice

Fülllogistik
Flasche leer? Kein Problem - wir füllen Euch Eure Tauchflasche wieder auf. Unser Bauer-Kompresssor ist mit einer SECURUS-Filtereinheit ausgerüstet - dies garantiert saubere Luft nach DIN EN 12021!
Wir füllen Pressluft bis 300 bar (nur in Bielefeld).
NITROX! Als technisches Gas haben wir Sauerstoff stets vorrätig und füllen bis 100% Sauerstoff (nur in Bielefeld).

Revision
Als Fachhändler führen wir Wartung und Revision an Lungenautomaten und Jackets führender Hersteller durch. Ob Jahresrevision oder Urlaubscheck - bei uns seit Ihr mit Euren Wünschen richtig!

Reparatur
Auch Reparaturen nehmen wir vor - jedoch nur bis zu einem gewissen Maße - bei größeren Problemen senden wir die Artikel zu unseren Herstellern.

Trocki-Service
Latex-Manschette gerissen? kein Problem - wir haben Arm- und Hals-Manschetten stets vorrätig (Standard und Heavy Duty). Normalerweise erfolgt der Austausch innerhalb von 3-5 Werktagen.
In dringenden Fällen ist Dein Trocki sogar schon am nächsten Tag wieder einsatzbereit (gg. Aufpreis).

Flaschen TÜV:
Jeden zweiten Dienstag werden die Tauchflaschen abgeholt und sind dann 2 Wochen später abholbereit. Wir haben keinen Einfluss darauf, ob eine Innenreinigung durchgeführt werden muss oder nicht. Dieses ist im Prüfprotokoll verzeichnet, welches Ihr jederzeit einsehen oder als Kopie erhalten könnt.

AQUATICA WASSERSPORT

TAUCHSCHULE, FACHGESCHÄFT FÜR TAUCHAUSRÜSTUNG & WASSERSPORTBEDARF

SCUBA DIVING

Information und Anmeldung zu Kursen oder Tauchfahrten

info@aquatica-wassersport.de
oder unter
0172-5437528 (Ines)
0152-53439537 (Thomas)

Aquatica Wassersport
Paderborner Str. 315
33689 Bielefeld

Tel.: 05205-9155381
mobil: 0172-5437528

info@aquatica-wassersport.de

SCAN ME

Öffnungszeiten:

Mi 17:00-19:00 Uhr
Do 17:00-19:00 Uhr
Fr 17:00-19:00 Uhr

sowie nach Absprache